

2 Umgebung und Standort der Anlage:

2.1 Allgemeine Beschreibung der Umgebung des Standortes

Im Westen und Nordwesten des Standortes führt die Bundesstraße B533 unmittelbar am Standort der Anlage vorbei. Über eine Gemeindestraße ist der Betrieb an die B533 und damit an das überregionale Straßennetz verkehrstechnisch angebunden.

Im näheren Umkreis des Standortes befinden sich folgende Ortschaften:

- im Südosten die Ortschaft Hötzensberg
- im Norden die Ortschaft Mapferding und

im Südwesten die Ortschaft Auerbach mit dem Ortsteil Kaltenbrunn.

2.2 Allgemeine Beschreibung des Anlagenstandortes

Bei dem Erweiterungsgebiet handelte es sich um einen reinen Wald mit natürlichem Bewuchs. Das Gebiet ist im Regionalplan und Flächennutzungsplan für die Nutzung von Bodenschätzen vorgesehen. Die in diesem Antrag gestellte Abbauerweiterung des Steinbruches Hötzensberg befindet sich etwa 850 m von der Ortslage 94530 Auerbach, 590 m östlich der Bundesstraße B 533, 236 m nördlich der Ortschaft 94530 Auerbach OT Hötzensberg und ca. 705 m von der Ortslage 94530 Auerbach OT Reiperding entfernt. Die Ortslage 94530 Auerbach OT Mapferding liegt ca. 356 m entfernt. Der Betriebsstandort ist hinsichtlich Ver- und Entsorgung (Strom, Telefon, Wasser, Abwasser) voll erschlossen

Die Verschiebung der oberen Abbaugrenze beträgt in östlicher Richtung weniger als 170 m und in nördlicher Richtung weniger als 80 m. Zusammen mit der derzeitigen Abbaufäche von 14,5 ha beträgt die Abbaufäche des Steinbruch Hötzensberg nach der Erweiterung insgesamt 20,9 ha.

In Unterlage 3_6_a ist die beantragte Erweiterung deutlich von der bestehenden Abbaufäche abgegrenzt.

2.3 Aktueller Übersichtsplan M 1:25000 und M 1:100000 (Auszug aus topographischen Karten) mit Nordpfeil

Siehe Unterlagen in Anlage 2_3_a

2.4 Aktueller Übersichtsplan M 1:5000

Lage- Siehe Unterlagen in Anlage 2_4_a

2.5 Aktueller Auszug aus dem Flächennutzungsplan

Auszug aus dem Flächennutzungsplan nach Anlage 2_5_a

2.6 Bebauungspläne und Emissionsquellen

Ein Bebauungsplan für die beantragte Erweiterungsfläche ist laut Auskunft der Gemeinde Auerbach nicht vorhanden.

2.7 Aktuelle Luftbilder mit Nordpfeil und Maßstab

Siehe Unterlage in Anlage 2_7_a und 2_7_b in M 1:25000 und M 1:5000

2.8 Aktueller Auszug aus dem Katasterwerk (Flurkarte)

Siehe Unterlage nach Anlage 2_8_b - Auszüge aus dem Katasterwerk mit Grundstücksverzeichnis und Flurkarte, Anhang 2_8_a.

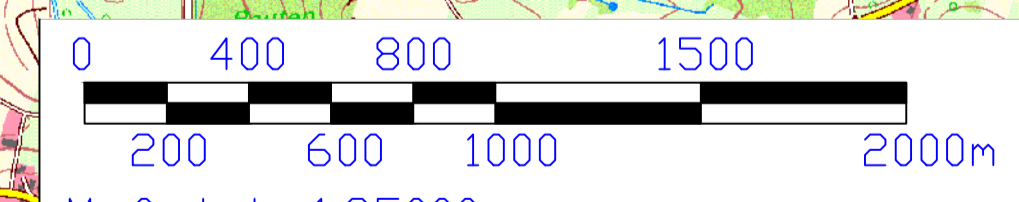
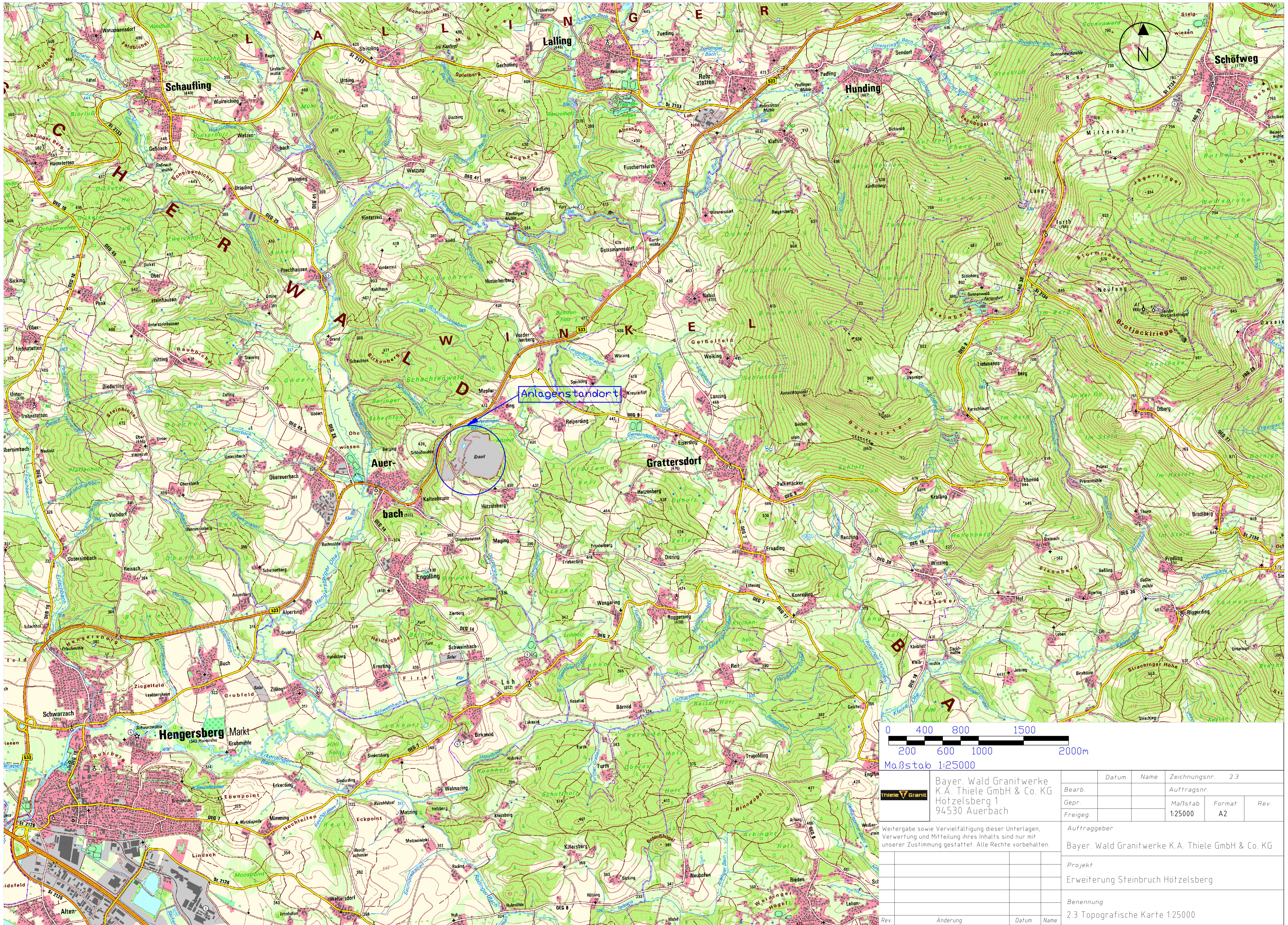

Bayer: Wald Granitwerke K.A. Thiele GmbH & Co. KG Hötzelberg 1 94530 Auerbach		Datum	Name	Zeichnungsnr.	2.3
Bearb.		Auftragsnr.			
Gepr.		Maßstab	Format	Rev.	
Freigeg.		1:25000	A2		
Weitergabe sowie Vervielfältigung dieser Unterlagen, Verwertung und Mitteilung ihres Inhalts sind nur mit unserer Zustimmung gestattet. Alle Rechte vorbehalten.		Auftraggeber Bayer: Wald Granitwerke K.A. Thiele GmbH & Co. KG			
Projekt Erweiterung Steinbruch Hötzelberg		Benennung 2.3 Topografische Karte 1:25000			
Rev	Änderung	Datum	Name		

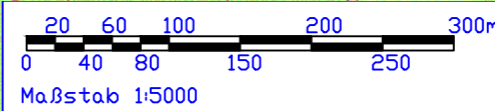
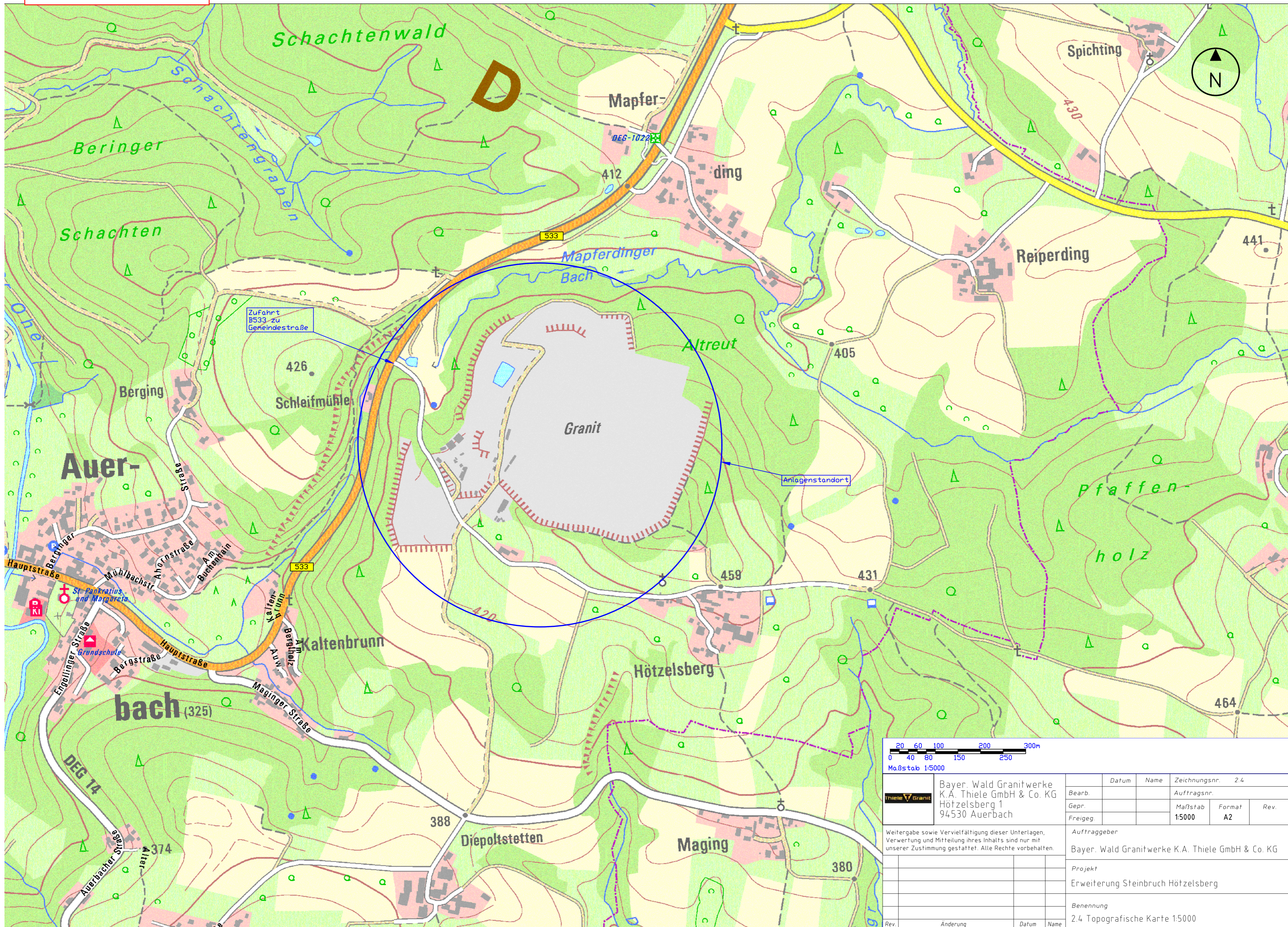

	Bayer. Wald Granitwerke K.A. Thiele GmbH & Co. KG Hötelsberg 1 94530 Auerbach		Datum	Name	Zeichnungsnr. 2.4
	Bearb.		Auftragsnr.		
	Gepr.		Maßstab	Format	Rev.
	Freigegeben		1:5000	A2	
Weitergabe sowie Vervielfältigung dieser Unterlagen, Verwertung und Mitteilung ihres Inhalts sind nur mit unserer Zustimmung gestattet. Alle Rechte vorbehalten.			Auftraggeber Bayer. Wald Granitwerke K.A. Thiele GmbH & Co. KG		
			Projekt Erweiterung Steinbruch Hötelsberg		
			Benennung 2.4 Topografische Karte 1:5000		
Rev.	Änderung	Datum	Name		



Anlage 2_7_b

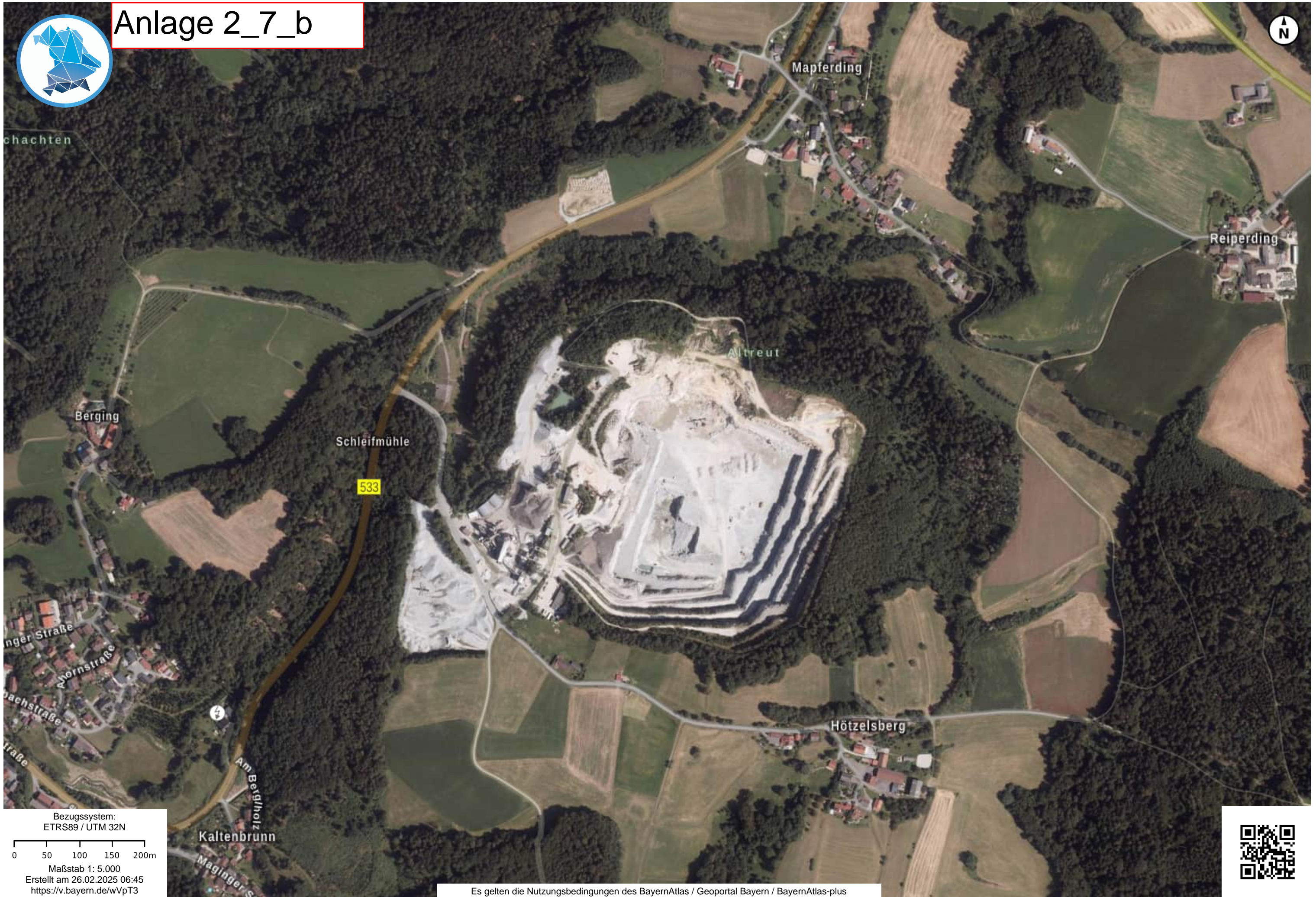

Bezugssystem:
ETRS89 / UTM 32N

Maßstab 1: 5.000
Erstellt am 26.02.2025 06:45
<https://v.bayern.de/wVpT3>



Es gelten die Nutzungsbedingungen des BayernAtlas / Geoportal Bayern / BayernAtlas-plus

Anlage 2_7_a

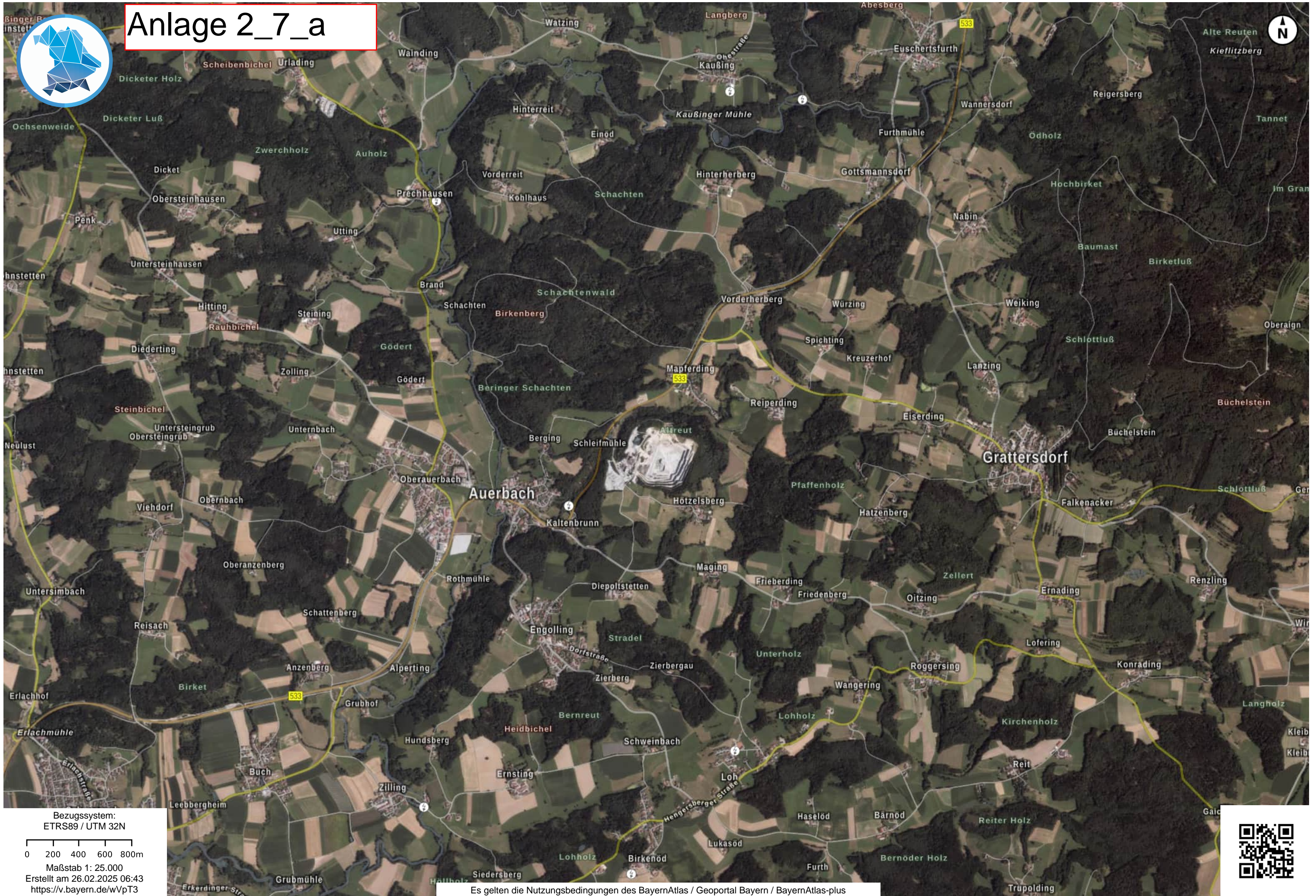

Bezugssystem:
ETRS89 / UTM 32N

0 200 400 600 800m

Maßstab 1: 25.000

Erstellt am 26.02.2025 06:43

<https://v.bayern.de/wVPT3>

Es gelten die Nutzungsbedingungen des BayernAtlas / Geoportal Bayern / BayernAtlas-plus



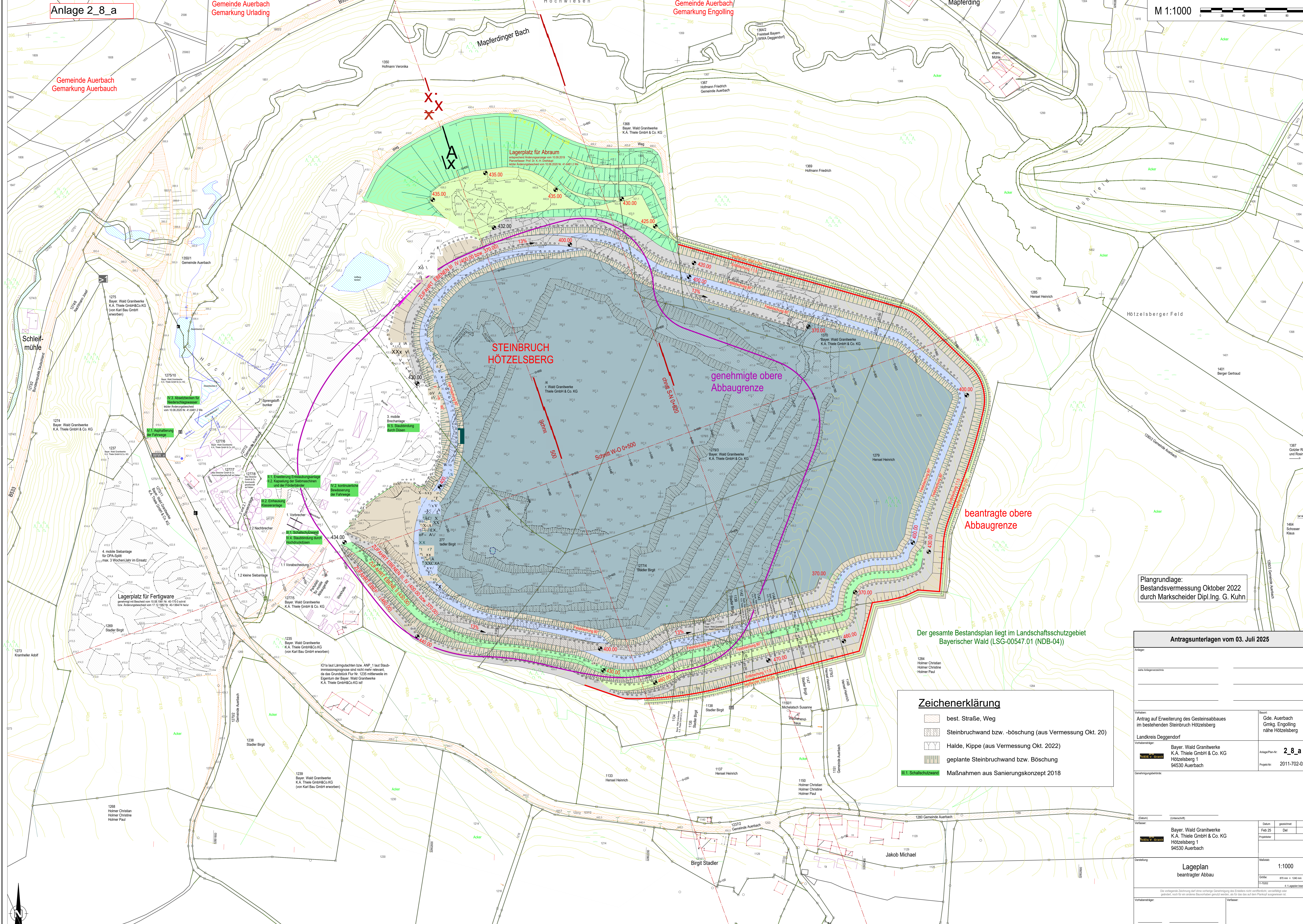

STEINBRUCH
HÖTZELBERG

genehmigte obere
Abbaugrenze

beantragte obere
Abbaugrenze

Der gesamte Bestandsplan liegt im Landschaftsschutzgebiet
Bayerischer Wald (LSG-00547.01 (NDB-04))

Plangrundlage:
Bestandsvermessung Oktober 2022
durch Markscheider Dipl.Ing. G. Kuhn

Zeichenerklärung

- best. Straße, Weg
- Steinbruchwand bzw. -böschung (aus Vermessung Okt. 20)
- Halde, Kippe (aus Vermessung Okt. 2022)
- geplante Steinbruchwand bzw. Böschung
- Maßnahmen aus Sanierungskonzept 2018

Antragsunterlagen vom 03. Juli 2025

Antrag auf Erweiterung des Gesteinsabbaues im bestehenden Steinbruch Hötzelberg

Landkreis Deggendorf

Vorbereitete: Bayer. Wald Granitwerke K.A. Thiele GmbH & Co. KG Hötzelberg 1 94530 Auerbach

Beauftragter: Gde. Auerbach GmG, Engolling nahe Hötzelberg

Anlage/Plan-Nr.: **2_8_a**

Projekt-Nr.: 2011-702-02 Ig

Datum:	Überschrift:	Datum:	gezeichnet:	geprüft:
Verfasser:	Bayer. Wald Granitwerke K.A. Thiele GmbH & Co. KG Hötzelberg 1 94530 Auerbach	Feb 25	Del	
Direktion:	Lageplan beantragter Abbau	Maßstab:	1:1000	
Vorbereitete:		Größe:	411 mm x 297 mm	

Die vorliegende Zeichnung stellt die beantragte Erweiterung des Bestandes nach dem Stand der Dinge dar. Sie ist nicht verbindlich und kann durch andere Unterlagen ersetzt werden, die für das auf dem Planfeld ausgewiesene Gebiet gelten.



Flurstück 1277/7 Gemarkung Engolling (095945)

Gebietszugehörigkeit:	Gemeinde Auerbach Landkreis Deggendorf Bezirk Niederbayern
Lage:	Hötzelsberg 1
Fläche:	1 505 m ²
Tatsächliche Nutzung:	1 505 m ² Tagebau, Grube, Steinbruch
Bodenschätzung:	Flurstück nicht geschätzt

Angaben zu Buchung und Eigentum

Buchungsart:	Grundstück
Buchung:	Amtsgericht (Grundbuchamt) Deggendorf Grundbuchbezirk Engolling Grundbuchblatt 984 Laufende Nummer 1
Eigentümer:	MAX STREICHER GmbH & Co. Kommanditgesellschaft auf Aktien Schwaigerbreite 17 94469 Deggendorf
Hinweise:	Die laufende Nummer entspricht der Nummer, unter der das Grundstück im Bestandsverzeichnis des Grundbuchs vorgetragen ist.



Zu bebauendes Flurstück

Flurstück 1235 Gemarkung Engolling

Gebietszugehörigkeit: Gemeinde Auerbach
Landkreis Deggendorf
Bezirk Niederbayern

Lage: Hötzelsberg 3

Fläche: 8 670 m²

Angaben zu Buchung und Eigentum

Buchungsart: Grundstück

Eigentümer: Bayer.Wald Granitwerke K.A. Thiele GmbH & Co. KG
Am Bahnhof 12
94538 Fürstenstein

Benachbarte Flurstücke

Flurstück 1237 Gemarkung Engolling

Gebietszugehörigkeit: Gemeinde Auerbach
Landkreis Deggendorf
Bezirk Niederbayern

Angaben zu Buchung und Eigentum

Buchungsart: Grundstück

Eigentümer: Bayer.Wald Granitwerke K.A. Thiele GmbH & Co. KG
Am Bahnhof 12
94538 Fürstenstein

Flurstück 1237/2 Gemarkung Engolling

Gebietszugehörigkeit: Gemeinde Auerbach
Landkreis Deggendorf
Bezirk Niederbayern

Angaben zu Buchung und Eigentum

Buchungsart: Grundstück

Eigentümer: Gemeinde Auerbach
Hauptstraße 8
94530 Auerbach

Flurstück 1238 Gemarkung Engolling

Gebietszugehörigkeit: Gemeinde Auerbach
Landkreis Deggendorf
Bezirk Niederbayern

Angaben zu Buchung und Eigentum

Buchungsart: Grundstück

Eigentümer: Stadler, Birgit
Hötzelsberg 13
94530 Auerbach

Flurstück 1268 Gemarkung Engolling

Gebietszugehörigkeit: Gemeinde Auerbach
Landkreis Deggendorf
Bezirk Niederbayern

Angaben zu Buchung und Eigentum

Buchungsart: Grundstück

Eigentümer: Holmer, Christian
Obernbach 3
94530 Auerbach

Holmer, Christine
Obernbach 3
94530 Auerbach

Holmer, Paul
Flurweg 5
94557 Niederalteich

Hinweise:

Es liegen Gemeinschaftsverhältnisse im Sinne des § 47 GBO vor, zu denen das zuständige Grundbuchamt Auskunft gibt.

Flurstück 1269 Gemarkung Engolling

Gebietszugehörigkeit: Gemeinde Auerbach
Landkreis Deggendorf
Bezirk Niederbayern

Angaben zu Buchung und Eigentum

Buchungsart: Grundstück

Eigentümer: Stadler, Birgit
Hötzelsberg 13
94530 Auerbach

Flurstück 1270/2 Gemarkung Engolling

Gebietszugehörigkeit: Gemeinde Auerbach
Landkreis Deggendorf
Bezirk Niederbayern

Angaben zu Buchung und Eigentum

Buchungsart: Grundstück

Eigentümer: Gemeinde Auerbach
Hauptstraße 8
94530 Auerbach

Flurstück 1273 Gemarkung Engolling

Gebietszugehörigkeit: Gemeinde Auerbach
Landkreis Deggendorf
Bezirk Niederbayern

Angaben zu Buchung und Eigentum

Buchungsart: Grundstück

Eigentümer: Kramheller, Adolf
Höhenrainer Weg 5
94569 Stephansposching

Flurstück 1274 Gemarkung Engolling

Gebietszugehörigkeit: Gemeinde Auerbach
Landkreis Deggendorf
Bezirk Niederbayern

Angaben zu Buchung und Eigentum

Buchungsart: Grundstück

Eigentümer: Bayer.Wald Granitwerke K.A. Thiele GmbH & Co. KG
Am Bahnhof 12
94538 Fürstenstein

Flurstück 1275 Gemarkung Engolling

Gebietszugehörigkeit: Gemeinde Auerbach
Landkreis Deggendorf
Bezirk Niederbayern

Angaben zu Buchung und Eigentum

Buchungsart: Grundstück

Eigentümer: Bayer.Wald Granitwerke K.A. Thiele GmbH & Co. KG
Am Bahnhof 12
94538 Fürstenstein

Flurstück 1275/10 Gemarkung Engolling

Gebietszugehörigkeit: Gemeinde Auerbach
Landkreis Deggendorf
Bezirk Niederbayern

Angaben zu Buchung und Eigentum

Buchungsart: Grundstück

Eigentümer: Bayer.Wald Granitwerke K.A. Thiele GmbH & Co. KG
Am Bahnhof 12
94538 Fürstenstein

Flurstück 1275/11 Gemarkung Engolling

Gebietszugehörigkeit: Gemeinde Auerbach
Landkreis Deggendorf
Bezirk Niederbayern

Angaben zu Buchung und Eigentum

Buchungsart: Grundstück

Eigentümer: Bayer.Wald Granitwerke K.A. Thiele GmbH & Co. KG
Am Bahnhof 12
94538 Fürstenstein

Flurstück 1277 Gemarkung Engolling

Gebietszugehörigkeit: Gemeinde Auerbach
Landkreis Deggendorf
Bezirk Niederbayern

Angaben zu Buchung und Eigentum

Buchungsart: Grundstück

Eigentümer: Stadler, Birgit
Hötzelsberg 13
94530 Auerbach

Flurstück 1277/2 Gemarkung Engolling

Gebietszugehörigkeit: Gemeinde Auerbach
Landkreis Deggendorf
Bezirk Niederbayern

Angaben zu Buchung und Eigentum

Buchungsart: Grundstück

Eigentümer: Gemeinde Auerbach
Hauptstraße 8
94530 Auerbach

Flurstück 1277/5 Gemarkung Engolling

Gebietszugehörigkeit: Gemeinde Auerbach
Landkreis Deggendorf
Bezirk Niederbayern

Angaben zu Buchung und Eigentum

Buchungsart: Grundstück

Eigentümer: Bayer.Wald Granitwerke K.A. Thiele GmbH & Co. KG
Am Bahnhof 12
94538 Fürstenstein

Flurstück 1277/6 Gemarkung Engolling

Gebietszugehörigkeit: Gemeinde Auerbach
Landkreis Deggendorf
Bezirk Niederbayern

Angaben zu Buchung und Eigentum

Buchungsart: Grundstück

Eigentümer: Bayer.Wald Granitwerke K.A. Thiele GmbH & Co. KG
Am Bahnhof 12
94538 Fürstenstein

Flurstück 1277/7 Gemarkung Engolling

Gebietszugehörigkeit: Gemeinde Auerbach
Landkreis Deggendorf
Bezirk Niederbayern

Angaben zu Buchung und Eigentum

Buchungsart: Grundstück

Eigentümer: MAX STREICHER GmbH & Co. Kommanditgesellschaft auf Aktien
Schwalgerbreite 17
94469 Deggendorf

Flurstück 1277/8 Gemarkung Engolling

Gebietszugehörigkeit: Gemeinde Auerbach
Landkreis Deggendorf
Bezirk Niederbayern

Angaben zu Buchung und Eigentum

Buchungsart: Grundstück

Eigentümer: MAX STREICHER GmbH & Co. Kommanditgesellschaft auf Aktien
Schwaigerbreite 17
94469 Deggendorf

Flurstück 1279/4 Gemarkung Engolling

Gebietszugehörigkeit: Gemeinde Auerbach
Landkreis Deggendorf
Bezirk Niederbayern

Angaben zu Buchung und Eigentum

Buchungsart: Grundstück

Eigentümer: Bayer.Wald Granitwerke K.A. Thiele GmbH & Co. KG
Am Bahnhof 12
94538 Fürstenstein

Flurstück 1350 Gemarkung Engolling

Gebietszugehörigkeit: Gemeinde Auerbach
Landkreis Deggendorf
Bezirk Niederbayern

Angaben zu Buchung und Eigentum

Buchungsart: Grundstück

Eigentümer: Hofmann, Veronika
Kaltenbrunn 1
94530 Auerbach

Flurstück 1350/1 Gemarkung Engolling

Gebietszugehörigkeit: Gemeinde Auerbach
Landkreis Deggendorf
Bezirk Niederbayern

Angaben zu Buchung und Eigentum

Buchungsart: Grundstück

Eigentümer: Gemeinde Auerbach
Hauptstraße 8
94530 Auerbach

Flurstück 1368 Gemarkung Engolling

Gebietszugehörigkeit: Gemeinde Auerbach
Landkreis Deggendorf
Bezirk Niederbayern

Angaben zu Buchung und Eigentum

Buchungsart: Grundstück

Eigentümer: Bayer.Wald Granitwerke K.A. Thiele GmbH & Co. KG
Am Bahnhof 12
94538 Fürstenstein



Zu bebauendes Flurstück

Flurstück 1284 Gemarkung Engolling

Gebietszugehörigkeit: Gemeinde Auerbach
Landkreis Deggendorf
Bezirk Niederbayern

Lage: Nähe Hötzelsberg

Fläche: 145 102 m²

Angaben zu Buchung und Eigentum

Buchungsart: Grundstück

Eigentümer: Holmer, Christian
Oberbach 3
94530 Auerbach

Holmer, Christine
Oberbach 3
94530 Auerbach

Holmer, Paul
Flurweg 5
94557 Niederalteich

Hinweise: Es liegen Gemeinschaftsverhältnisse im Sinne des § 47 GBO vor, zu denen das zuständige Grundbuchamt Auskunft gibt.

Benachbarte Flurstücke

Flurstück 1133 Gemarkung Engolling

Gebietszugehörigkeit: Gemeinde Auerbach
Landkreis Deggendorf
Bezirk Niederbayern

Angaben zu Buchung und Eigentum

Buchungsart: Grundstück

Eigentümer: Hensel, Heinrich
Gunskirchener Straße 4
94491 Hengersberg

Flurstück 1134 Gemarkung Engolling

Gebietszugehörigkeit: Gemeinde Auerbach
Landkreis Deggendorf
Bezirk Niederbayern

Angaben zu Buchung und Eigentum

Buchungsart: Grundstück

Eigentümer: Bayer.Wald Granitwerke K.A. Thiele GmbH & Co. KG
Am Bahnhof 12
94538 Fürstenstein

Flurstück 1135 Gemarkung Engolling

Gebietszugehörigkeit: Gemeinde Auerbach
Landkreis Deggendorf
Bezirk Niederbayern

Angaben zu Buchung und Eigentum

Buchungsart: Grundstück

Eigentümer: Stadler, Birgit
Hötzelsberg 13
94530 Auerbach

Flurstück 1137 Gemarkung Engolling

Gebietszugehörigkeit: Gemeinde Auerbach
Landkreis Deggendorf
Bezirk Niederbayern

Angaben zu Buchung und Eigentum

Buchungsart: Grundstück

Eigentümer: Hensel, Heinrich
Gunskirchener Straße 4
94491 Hengersberg

Flurstück 1138 Gemarkung Engolling

Gebietszugehörigkeit: Gemeinde Auerbach
Landkreis Deggendorf
Bezirk Niederbayern

Angaben zu Buchung und Eigentum

Buchungsart: Grundstück

Eigentümer: Stadler, Birgit
Hötzelsberg 13
94530 Auerbach

Flurstück 1138/1 Gemarkung Engolling

Gebietszugehörigkeit: Gemeinde Auerbach
Landkreis Deggendorf
Bezirk Niederbayern

Angaben zu Buchung und Eigentum

Buchungsart: Grundstück

Eigentümer: Bayer.Wald Granitwerke K.A. Thiele GmbH & Co. KG
Am Bahnhof 12
94538 Fürstenstein

Flurstück 1139 Gemarkung Engolling

Gebietszugehörigkeit: Gemeinde Auerbach
Landkreis Deggendorf
Bezirk Niederbayern

Angaben zu Buchung und Eigentum

Buchungsart: Grundstück

Eigentümer: Stadler, Birgit
Hötzelsberg 13
94530 Auerbach

Flurstück 1142 Gemarkung Engolling

Gebietszugehörigkeit: Gemeinde Auerbach
Landkreis Deggendorf
Bezirk Niederbayern

Angaben zu Buchung und Eigentum

Buchungsart: Grundstück

Eigentümer: Bayer.Wald Granitwerke K.A. Thiele GmbH & Co. KG
Am Bahnhof 12
94538 Fürstenstein

Flurstück 1143 Gemarkung Engolling

Gebietszugehörigkeit: Gemeinde Auerbach
Landkreis Deggendorf
Bezirk Niederbayern

Angaben zu Buchung und Eigentum

Buchungsart: Grundstück

Eigentümer: Bayer.Wald Granitwerke K.A. Thiele GmbH & Co. KG
Am Bahnhof 12
94538 Fürstenstein

Flurstück 1144 Gemarkung Engolling

Gebietszugehörigkeit: Gemeinde Auerbach
Landkreis Deggendorf
Bezirk Niederbayern

Angaben zu Buchung und Eigentum

Buchungsart: Grundstück

Eigentümer: Bayer.Wald Granitwerke K.A. Thiele GmbH & Co. KG
Am Bahnhof 12
94538 Fürstenstein

Flurstück 1147 Gemarkung Engolling

Gebietszugehörigkeit: Gemeinde Auerbach
Landkreis Deggendorf
Bezirk Niederbayern

Angaben zu Buchung und Eigentum

Buchungsart: Grundstück

Eigentümer: Stadler, Birgit
Hötzelsberg 13
94530 Auerbach

Flurstück 1149 Gemarkung Engolling

Gebietszugehörigkeit: Gemeinde Auerbach
Landkreis Deggendorf
Bezirk Niederbayern

Angaben zu Buchung und Eigentum

Buchungsart: Grundstück

Eigentümer: Hensel, Heinrich
Gunskirchener Straße 4
94491 Hengersberg

Flurstück 1150 Gemarkung Engolling

Gebietszugehörigkeit: Gemeinde Auerbach
Landkreis Deggendorf
Bezirk Niederbayern

Angaben zu Buchung und Eigentum

Buchungsart: Grundstück

Eigentümer: Holmer, Christian
Oberbach 3
94530 Auerbach

Holmer, Christine
Oberbach 3
94530 Auerbach

Holmer, Paul
Flurweg 5
94557 Niederalteich

Hinweise: Es liegen Gemeinschaftsverhältnisse im Sinne des § 47 GBO vor, zu denen das zuständige Grundbuchamt Auskunft gibt.

Flurstück 1150/1 Gemarkung Engolling

Gebietszugehörigkeit: Gemeinde Auerbach
Landkreis Deggendorf
Bezirk Niederbayern

Angaben zu Buchung und Eigentum

Buchungsart: Grundstück

Eigentümer: Michelatsch, Susanne
Spiegelbergstraße 31
80997 München

Flurstück 1151 Gemarkung Engolling

Gebietszugehörigkeit: Gemeinde Auerbach
Landkreis Deggendorf
Bezirk Niederbayern

Angaben zu Buchung und Eigentum

Buchungsart: Grundstück

Eigentümer: Gemeinde Auerbach
Hauptstraße 8
94530 Auerbach

Flurstück 1277/4 Gemarkung Engolling

Gebietszugehörigkeit: Gemeinde Auerbach
Landkreis Deggendorf
Bezirk Niederbayern

Angaben zu Buchung und Eigentum

Buchungsart: Grundstück

Eigentümer: Stadler, Birgit
Hötzelsberg 13
94530 Auerbach

Flurstück 1279 Gemarkung Engolling

Gebietszugehörigkeit: Gemeinde Auerbach
Landkreis Deggendorf
Bezirk Niederbayern

Angaben zu Buchung und Eigentum

Buchungsart: Grundstück

Eigentümer: Hensel, Heinrich
Gunskirchener Straße 4
94491 Hengersberg

Flurstück 1279/2 Gemarkung Engolling

Gebietszugehörigkeit: Gemeinde Auerbach
Landkreis Deggendorf
Bezirk Niederbayern

Angaben zu Buchung und Eigentum

Buchungsart: Grundstück

Eigentümer: Hensel, Heinrich
Gunskirchener Straße 4
94491 Hengersberg

Flurstück 1279/3 Gemarkung Engolling

Gebietszugehörigkeit: Gemeinde Auerbach
 Landkreis Deggendorf
 Bezirk Niederbayern

Angaben zu Buchung und Eigentum

Buchungsart: Grundstück

Eigentümer: Bayer.Wald Granitwerke K.A. Thiele GmbH & Co. KG
 Am Bahnhof 12
 94538 Fürstenstein

Flurstück 1280 Gemarkung Engolling

Gebietszugehörigkeit: Gemeinde Auerbach
 Landkreis Deggendorf
 Bezirk Niederbayern

Angaben zu Buchung und Eigentum

Buchungsart: Grundstück

Eigentümer: Gemeinde Auerbach
 Hauptstraße 8
 94530 Auerbach

Flurstück 1280/1 Gemarkung Engolling

Gebietszugehörigkeit: Gemeinde Auerbach
 Landkreis Deggendorf
 Bezirk Niederbayern

Angaben zu Buchung und Eigentum

Buchungsart: Grundstück

Eigentümer: Gemeinde Auerbach
 Hauptstraße 8
 94530 Auerbach

Flurstück 1280/2 Gemarkung Engolling

Gebietszugehörigkeit: Gemeinde Auerbach
Landkreis Deggendorf
Bezirk Niederbayern

Angaben zu Buchung und Eigentum

Buchungsart: Grundstück

Eigentümer: Gemeinde Auerbach
Hauptstraße 8
94530 Auerbach

Flurstück 1280/3 Gemarkung Engolling

Gebietszugehörigkeit: Gemeinde Auerbach
Landkreis Deggendorf
Bezirk Niederbayern

Angaben zu Buchung und Eigentum

Buchungsart: Grundstück

Eigentümer: Gemeinde Auerbach
Hauptstraße 8
94530 Auerbach

Flurstück 1285 Gemarkung Engolling

Gebietszugehörigkeit: Gemeinde Auerbach
Landkreis Deggendorf
Bezirk Niederbayern

Angaben zu Buchung und Eigentum

Buchungsart: Grundstück

Eigentümer: Hensel, Heinrich
Gunskirchener Straße 4
94491 Hengersberg

Flurstück 1367 Gemarkung Engolling

Gebietszugehörigkeit: Gemeinde Auerbach
Landkreis Deggendorf
Bezirk Niederbayern

Angaben zu Buchung und Eigentum

Buchungsart: Grundstück

Eigentümer: Gemeinde Auerbach
Hauptstraße 8
94530 Auerbach

Hofmann, Friedrich
Berginger Straße 11 a
94530 Auerbach

Flurstück 1369 Gemarkung Engolling

Gebietszugehörigkeit: Gemeinde Auerbach
Landkreis Deggendorf
Bezirk Niederbayern

Angaben zu Buchung und Eigentum

Buchungsart: Grundstück

Eigentümer: Hofmann, Friedrich
Hauptstraße 11
94530 Auerbach

Flurstück 1387 Gemarkung Engolling

Gebietszugehörigkeit: Gemeinde Auerbach
Landkreis Deggendorf
Bezirk Niederbayern

Angaben zu Buchung und Eigentum

Buchungsart: Grundstück

Eigentümer: Gotzler, Richard Ludwig
Reiperding 3
94530 Auerbach

Flurstück 1401 Gemarkung Engolling

Gebietszugehörigkeit: Gemeinde Auerbach
Landkreis Deggendorf
Bezirk Niederbayern

Angaben zu Buchung und Eigentum

Buchungsart: Grundstück

Eigentümer: Berger, Gertraud
Aachener Straße 6
80804 München

Flurstück 1402/2 Gemarkung Engolling

Gebietszugehörigkeit: Gemeinde Auerbach
Landkreis Deggendorf
Bezirk Niederbayern

Angaben zu Buchung und Eigentum

Buchungsart: Grundstück

Eigentümer: Gemeinde Auerbach
Hauptstraße 8
94530 Auerbach

Flurstück 1464 Gemarkung Engolling

Gebietszugehörigkeit: Gemeinde Auerbach
Landkreis Deggendorf
Bezirk Niederbayern

Angaben zu Buchung und Eigentum

Buchungsart: Grundstück

Eigentümer: Schosser, Klaus
Berginger Straße 1 a
94530 Auerbach

Flurstück 1464/2 Gemarkung Engolling

Gebietszugehörigkeit: Gemeinde Auerbach
Landkreis Deggendorf
Bezirk Niederbayern

Angaben zu Buchung und Eigentum

Buchungsart: Grundstück

Eigentümer: Gemeinde Auerbach
Hauptstraße 8
94530 Auerbach

Flurstück 1370 Gemarkung Engolling

Gebietszugehörigkeit: Gemeinde Auerbach
Landkreis Deggendorf
Bezirk Niederbayern

Angaben zu Buchung und Eigentum

Buchungsart: Grundstück

Eigentümer: Bayer.Wald Granitwerke K.A. Thiele GmbH & Co. KG
Am Bahnhof 12
94538 Fürstenstein